

ΨΥΧΙΑΤΡΙΚΟ ΝΟΣΟΚΟΜΕΙΟ
ΘΕΣΣΑΛΟΝΙΚΗΣ

ΚΕΝΤΡΟ ΗΜΕΡΗΣΙΑΣ
ΑΠΑΣΧΟΛΗΣΗΣ ΑΤΟΜΩΝ
ΜΕ ΔΙΑΤΑΡΑΧΕΣ ΜΝΗΜΗΣ

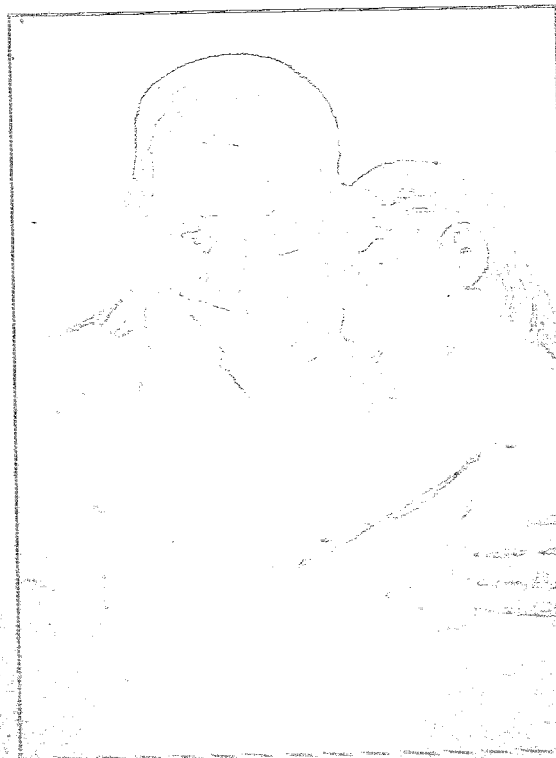

Δημητρίου και Καραολή 1
ΘΕΣΣΑΛΟΝΙΚΗ



Το Κέντρο
Ημερήσιας
Απασχόλησης
Ατόμων με
Διαταραχές Μνήμης
αποτελεί ένα ακόμα
κρίκο του δικτύου
των υπηρεσιών του
ΨΝΘ.



Αποστολή του
Κέντρου Ημερήσιας
Απασχόλησης
Ατόμων με
Διαταραχές Μνήμης
είναι η καλλιέργεια
και η ενίσχυση
των νοητικών
λειτουργιών...



... η ανάδειξη και η
προαγωγή των
υπαρχόντων
δεξιοτήτων και η
αναζωπύρωση των
επιθυμιών και των
θελήσεων του
πάσχοντα.



Το Κέντρο Ημερήσιας Απασχόλησης Ατόμων με Διαταραχές Μνήμης (ΚΗΑΑΔΜ) είναι μια κοινοτική υπηρεσία του ΨΝΘ, που εξυπηρετεί τα άτομα που πάσχουν από τη νόσο του Alzheimer .

Η νόσος του Alzheimer, που οδηγεί στην άνοια, θεωρείται σήμερα η μάστιγα της σύγχρονης κοινωνίας και αποτελεί την 4η αιτία θανάτου. Οι συνέπειες της νόσου διογκώνονται συνεχώς τόσο εξ αιτίας της αύξησης του μέσου όρου ζωής, όσο και των μεταβολών της δομής της ελληνικής οικογένειας τις τελευταίες δεκαετίες.

Υπολογίζεται ότι στη χώρα μας υπάρχουν 70.000 - 90.000 άνθρωποι που πάσχουν από άνοια και κατ' επέκταση ισάριθμες οικογένειες βασανίζονται καθημερινά από την οδύνη και το ψυχολογικό και σωματικό βάρος που συσσωρεύει η μακροχρόνια πορεία της νόσου.



Η νόσος του Alzheimer προσβάλλει σταδιακά όλο το ψυχονοητικό οικοδόμημα του ανθρώπου αποδομώντας κυριολεκτικά την προσωπικότητά του.

Δυστυχώς, δεν υπάρχει ακόμα αποτελεσματική φαρμακευτική αγωγή για την θεραπεία ή την ανακούφιση από τα αναρίθμητα και σύνθετα συμπτώματα της νόσου. Ωστόσο, η σωστή μη φαρμακευτική παρέμβαση, τόσο στο υλικό, όσο και στο ανθρώπινο περιβάλλον των ασθενών, βελτιώνει καθοριστικά την ποιότητα ζωής των ασθενών και των φροντιστών τους.

Αυτή η τελευταία ακριβώς είναι η λειτουργία και η αποστολή του ΚΗΑΑΔΜ.

Η καλλιέργεια και η ενίσχυση των νοητικών λειτουργιών, η ανάδειξη και η προαγωγή των υπάρχόντων δεξιοτήτων και η αναζωπύρωση των επιθυμιών και των θελήσεων του πάσχοντα, αποτελούν την ουσιαστικότερη «γραμμή άμυνας» απέναντι στη διαβρωτική δράση της άνοιας.



Οι χώροι υποδοχής και απασχόλησης και εξυπηρέτησης των ασθενών του Κέντρου Ημερήσιας Απασχόλησης Ατόμων με Διαταραχές Μνήμης

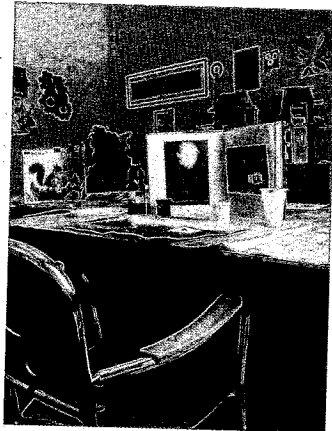

Το ΚΗΑΑΔΜ εξοπλισμένο σύμφωνα με τις ειδικές ανάγκες των ασθενών που θα φιλοξενεί και στελεχωμένο με έμπειρους επαγγελματίες ψυχικής υγείας, φιλοδοξεί να εξασφαλίσει μια καλύτερη ποιότητα ζωής τόσο

στους ασθενείς που θα φιλοξενεί, όσο και στους ενδοοικογενειακούς φροντιστές τους.

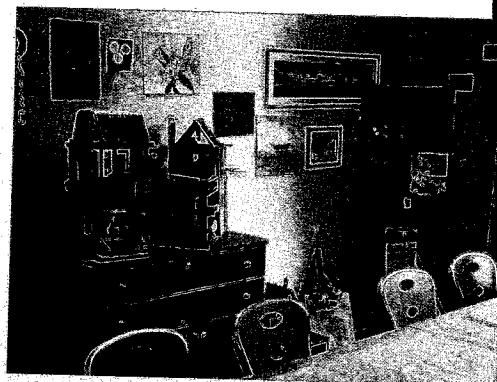
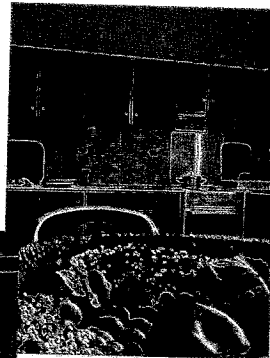

Παράλληλα με τις προσφερόμενες υπηρεσίες προς τον ασθενή και την οικογένειά του, το ΚΗΑΑΔΜ φιλοδοξεί να γίνει το εργαστήριο της παραγωγής και διάθεσής της πληροφορίας που έχει σχέση με τη νόσο του Alzheimer και σύνδρομο της άνοιας γενικότερα.

Για το σκοπό αυτό θα οργανώσει σεμινάρια, διαλέξεις και άλλες εκπαιδευτικές δραστηριότητες που θα απευθύνονται σε όλους τους επαγγελματίες ψυχικής υγείας που ασχολούνται με αυτό το αντικείμενο.



Το Κέντρο Ημερησίας Απασχόλησης Ατόμων με Διαταραχές Μνήμης αποτελεί ένα ακόμη κρίκο του δικτύου των υπηρεσιών του ΨΝΘ.

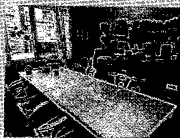

Αποστολή του Κέντρου Ημερησίας Απασχόλησης Ατόμων με Διαταραχές Μνήμης είναι η καλλιέργεια και η ενίσχυση των νοσητικών λειτουργιών...



... η ανάδειξη και η προαγωγή των υπάρχοντων δεξιοτήτων και η αναζωπύρωση των επιθυμιών και των θελήσεων του πάσχοντα.

Το ΚΗΑΑΔΜ αποτελεί ένα σημαντικό τμήμα των υπηρεσιών του ΨΝΘ προς τους ασθενείς που πάσχουν από τη νόσο του Alzheimer. Μαζί με το Ιατρείο Μνήμης και το Εξωτερικό Ιατρείο της Ψυχογηριατρικής που λειτουργεί στο ΨΝΘ, συμπληρώνονται οι εξωτερικές δομές που καλύπτουν τις αντίστοιχες ανάγκες αυτών των ασθενών.

Υπάρχει, όμως, ακόμη πολύς δρόμος για την ολοκλήρωση των υπηρεσιών και των ειδικών μονάδων που χρειάζονται για την κάλυψη όλου του φάσματος των προβλημάτων που προκαλεί η νόσος Alzheimer.

Στη χώρα μας υπάρχει σημαντική καθυστέρηση στον αυτόν τον τομέα. Θα πρέπει να γίνει σύντομα καταπόνηση τόσο από την Πολιτεία, όσο και από τους κοινωνικούς φορείς, το μέγεθος του ιατρικού και κοινωνικού προβλήματος ώστε να ολοκληρωθούν οι κατάλληλες υπηρεσίες που ανακουφίζουν τους ασθενείς και τις οικογένειές τους.

Στη χώρα μας υπάρχει σημαντική καθυστέρηση στον αυτόν τον τομέα. Θα πρέπει να γίνει σύντομα καταπόνηση τόσο από την Πολιτεία, όσο και από τους κοινωνικούς φορείς, το μέγεθος του ιατρικού και κοινωνικού προβλήματος ώστε να ολοκληρωθούν οι κατάλληλες υπηρεσίες που ανακουφίζουν τους ασθενείς και τις οικογένειές τους.



Κέντρο Ημ. Απασχόλησης Ατόμων με Διαταραχές Μνήμης
Καραολή & Δημητρίου 1 (Πλατεία Δημοκρατίας)
546 30 Θεσσαλονίκη.
Τηλ.: 2313 310 750-751, Fax: 2313 310 722
E-mail: memory_center@psychothes.gr
www.psychothes.gr